

Große Bildschirmansicht Karte

Phonetracker Location Center

Datei Optionen Hilfe

Einblenden Abfragen Konfigurieren SMS senden Gehe zu... Karte offen Hilfe Beenden

Karte Satellit Hybrid

Kartenzentrum: (24.974345, 121.436205)

Karte nicht gesperrt Fertig Unbek. Modem an Port COM11 initialisieren -83dBm

Bildschirmansicht mit Teilnehmerübersicht

Phonetracker Location Center

Datei Optionen Hilfe

Ausblenden Abfragen Konfigurieren SMS senden Gehe zu... Karte offen Hilfe Beenden

Phonetracker Gruppen Objekte

Karte Satellit Hybrid

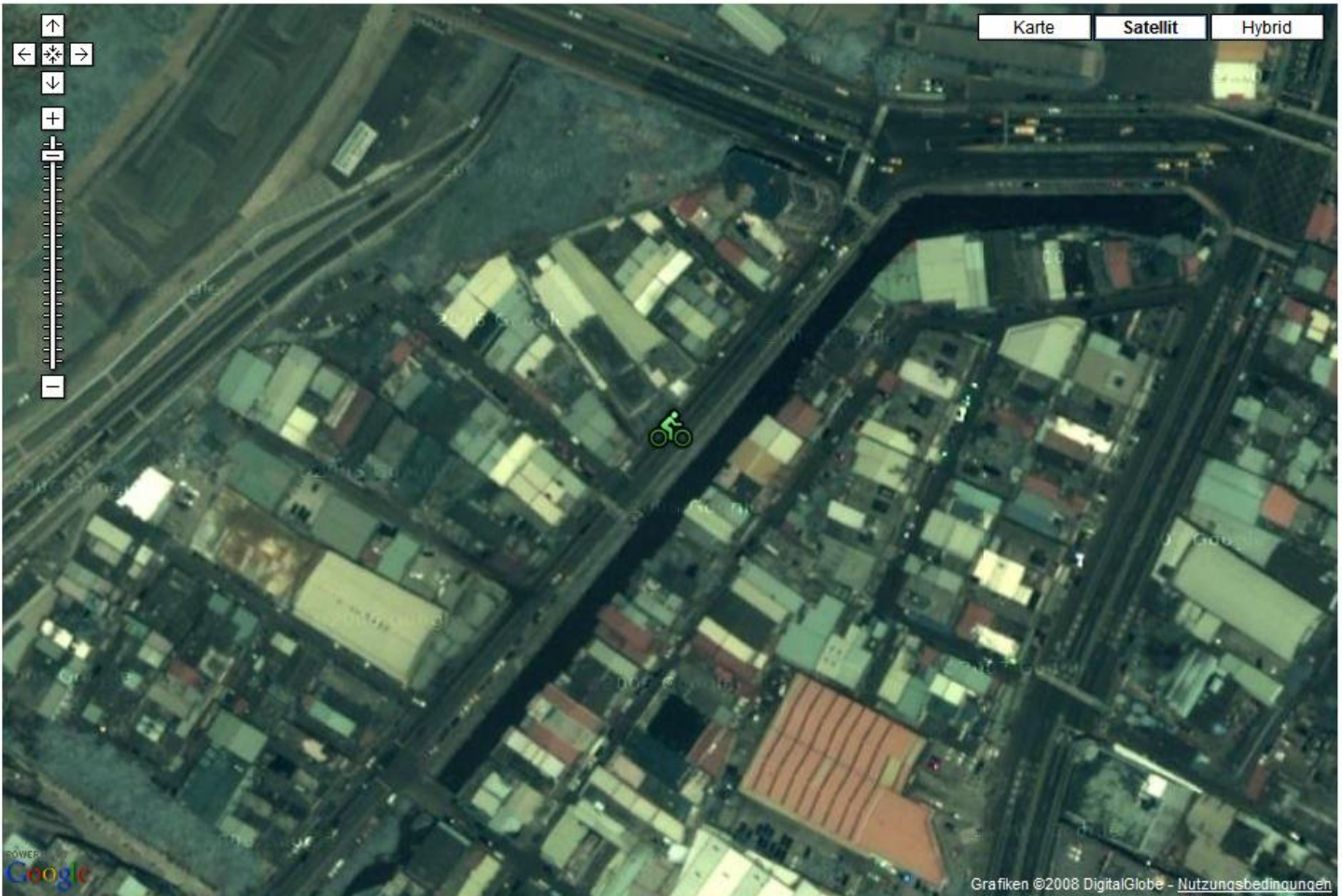

Kartenzentrum: (24.974345, 121.436205)

Karte nicht gesperrt Fertig Unbek. Modem an Port COM11 initialisieren -83dBm

Grafiken ©2008 DigitalGlobe - Nutzungsbedingungen

Positionsabfrage von einem oder mehreren Teilnehmern mit nur einem Click

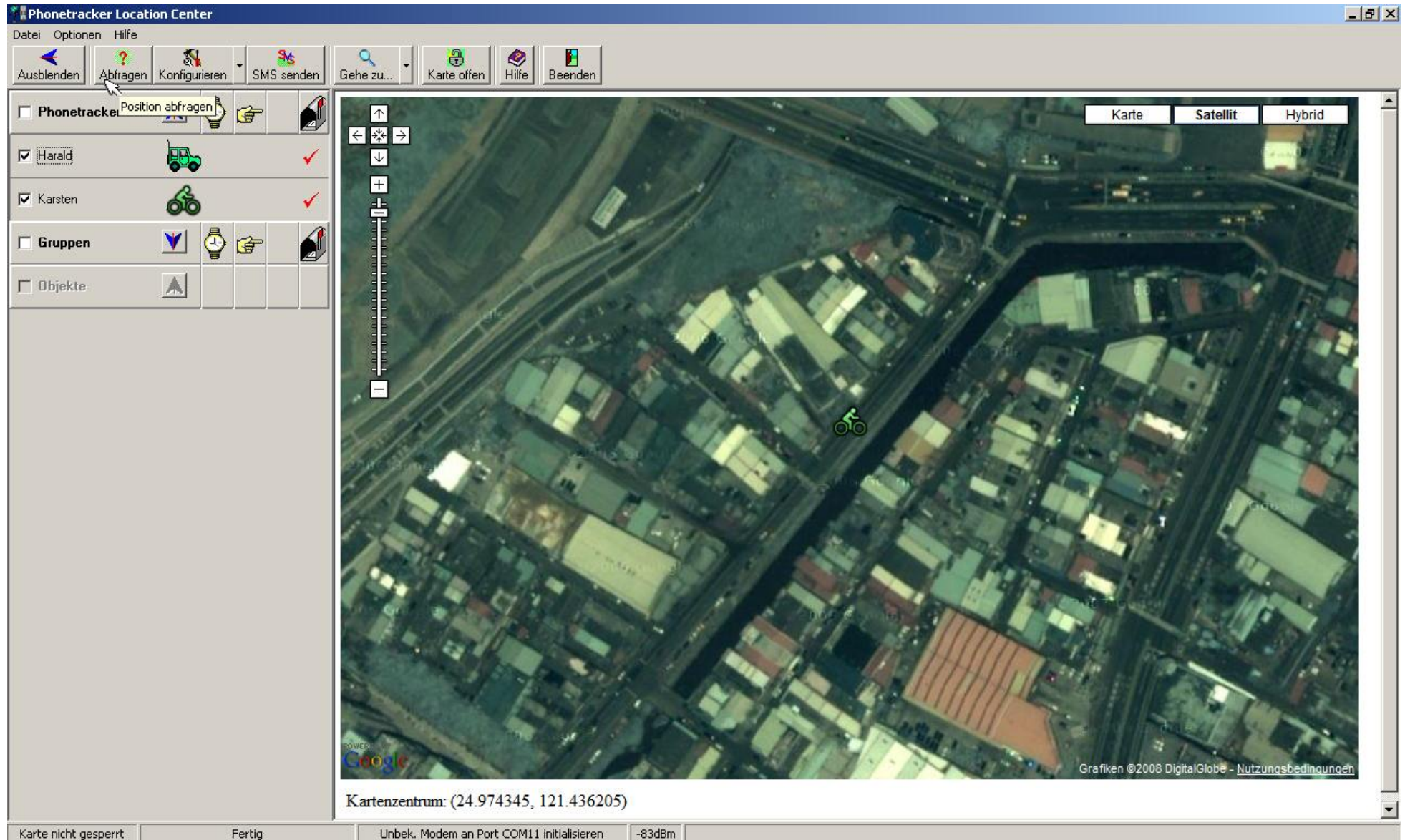

Mehrere Teilnehmer in Gruppen zusammenfassen

Teilnehmerkonfiguration – Einem Teilnehmer einen Tracker zuordnen

Phonetracker Location Center
Datei Optionen Hilfe

Ausblenden Abfragen Konfigurieren SMS senden Gehe zu... Karte offen Hilfe Beenden

Phonetracker Gruppen

Gruppe 1 Gruppe 2 Objekte

Teilnehmerverwaltung Phonetracker

Phonetracker-Name (max. 30 Stellen): Harald

Bild des Phonetrackers: Ändern... Standort setzen...

GPS-Typ GPS-Einstellungen Kommunikations-Einstellungen Gruppenzuordnung

GPS-Gerätetyp: Wondex SPT-100

Unterstützte Funktionen (nur zur Information!):

- Positionsbericht auf Anfrage
- Positionsbericht nach Zeitablauf
- Notruf
- Erschütterungsalarm
- Gebietsüberwachung
- Geschwindigkeitsüberwachung
- Positionsbericht nach zurückgelegter Entfernung

Abbruch Übernehmen OK

Kartenzentrum: (52.546341, 13.347716)

Karte nicht gesperrt Fertig GPRS-Modem eingebucht [E-Plus] -71dBm

Teilnehmerkonfiguration – Einen Tracker aus per SMS umkonfigurieren

Phonetracker Location Center
Datei Optionen Hilfe

Ausblenden Abfragen Konfigurieren SMS senden Gehe zu... Karte offen Hilfe Beenden

Phonetracker Gruppen

Gruppe 1

Gruppe 2

Objekte

Teilnehmerverwaltung Phonetracker

Phonetracker-Name (max. 30 Stellen): Harald

Bild des Phonetrackers: Ändern... Standort setzen...

GPS-Typ GPS-Einstellungen Kommunikations-Einstellungen Gruppenzuordnung

Positionsabfrage durch das Location Center: 300 Sekunden

automatischer Positionsbericht nach Zeitablauf: 300 Sekunden

Notruf Einstellungen...

Erschütterungsalarm Einstellungen...

individuelles Kommando: \$WP+TEST=####
(eine eventuelle Bestätigung wird als SMS-Nachricht angezeigt)

Abbruch Übernehmen OK

Kartenzentrum: (52.546341, 13.347716)

Karte nicht gesperrt Fertig GPRS-Modem eingebucht [E-Plus] -69dBm

Ausgewählt Teilnehmer einzeln oder gemeinsam in der Karte zeigen

Phonetracker Location Center

Datei Optionen Hilfe

Ausblenden Abfragen Konfigurieren SMS senden Gehe zu... Karte öffnen Hilfe Beenden

Phonetracker

Harald

Karsten

Gruppen

Gruppe 1

Gruppe 2

Objekte

Einzel anzeigen
Gemeinsam anzeigen

Karte Satellit Hybrid

Kartenzentrum: (38.760343, 67.3919605)

POWERED BY Google

Kartendaten ©2008 Tele Atlas, ZENRIN, AND, Europa Technologies - Nutzungsbedingungen

Karte nicht gesperrt Fertig GPRS-Modem eingebucht [E-Plus] -87dBm

Weitere Einstellungen vornehmen
